保存版

小田急ハウジング

odakyu

リフォームするなら小田急ハウジングへ！

お問い合わせは小田急ハウジング各店舗へ
お気軽にお問い合わせください！

すでにリフォーム検討中の方も、漠然とした不安を感じている方も！
まずは小田急ハウジングにご相談ください。
建築の専門家が本当に必要なリフォームをご提案します。

相談無料　見積無料

本社／〒151-0061 東京都渋谷区初台1-47-1 小田急西新宿ビル
●営業時間／10:00～18:30　●定休日／水曜日・日曜日・祝日　E-mail／customer@odakyuhousing.co.jp

増税後だけのおトクな制度

次世代住宅ポイント制度

「次世代住宅ポイント制度」は、消費税率10%が適用される一定の**省エネ性**、**耐震性**、**バリアフリー性能**等を満たす住宅や**家事負担の軽減**に資する住宅の新築やリフォームをする方に対して、さまざまな商品等と交換可能なポイントが付与される制度です。
なお、ポイントは家電やインテリア、日用品等に交換することができます。

2020年3月31日まで

※予算の都合により早まる場合があります

詳しくは店舗までお問い合わせください。

キッチンリフォーム Kitchen Reform

147.0万円
※標準工事費・消費税込み

高品質なステンレスキャビネット。
カビやニオイがつきにくい上、
熱にも腐蝕にも強く、長寿命です。

浴室リフォーム Bathroom Reform

118.0万円
※標準工事費・消費税込み

すっきりとした一体化デザイン。
鏡と水栓の一体感が美しいすっきりデザインが浴室空間を引き立てます。

トイレリフォーム Toilet Reform

寒さ対策、台風対策に

標準工事費コミコミ！
解体処分 ＋ 給排水 ＋ 電気 ＋ 下地 ＋ 設置・組立

標準工事費、消費税込み価格だから安心です。本チラシに掲載していないメーカーや設備機器もご相談ください。無料にて現地調査、お見積りいたします。※アスベスト処分費は別途となります

※各商品の写真はメーカーカタログイメージを使用しているため実際の仕様と異なる場合がございます。※広告有効期限／2020年1月末日まで

信頼と安心の小田急グループ

だから、大切な「住まい」を安心してお任せいただけます。

沿線のお客様に支えられ、45年間で4万件

おかげさまでこれまでに4万件の工事をご依頼いただきました。その中で、実に70%以上がリピートいただいたお客様。近年、安価なだけのリフォームが問題になる中、私たちの、品質を重視し長い目で見たご提案が大変ご好評をいただいております。

リフォーム満足度 97%

※2016年7月実施の当社顧客アンケートより

専門資格と様々な経験をもつ担当者が、最後まで責任を持って。

受注から施工、アフターまで、どこよりも丁寧に

店舗担当者だけでなく現場の担当者も全員が、お客様の満足・近隣への配慮を第一に考えます。

お客様の声をご紹介

屋根のリフォームは保証期間だけでなく、保証内容や企業の安定感もご検討ください！

リフォーム中に感じるストレスを、できるだけ小さくしたくて貴社にお願いしました。現場監督さんが大変気配りしてくださり、ありがたかったです。職人の方々も、一生懸命に工事してくださいました。正直、格安とはいきませんでしたが、工事中の安全性・施工の完成度の高さ、そして信頼性と安心感を考えると、納得できる内容でした。
（屋根の葺き替えリフォーム　K様）

提案書が、イメージにぴったりだったのでお願いしました。仕上がりにも大満足です。家具の提案もいただき、とてもすてきな空間になりました。
（内装リフォーム　H.H様）

細部までイメージをお話いただいたことで、トータルコーディネートが実現しました。

小田急ハウジング

odakyu

保存版

お問い合わせは小田急ハウジング各店舗へ お気軽にお問い合わせください！

すでにリフォーム検討中の方も、漠然とした不安を感じている方も！
まずは小田急ハウジングにご相談ください。
建築の専門家が本当に必要なリフォームをご提案します。

相談無料　見積無料

本社／〒151-0061 東京都渋谷区初台1-47-1 小田急西新宿ビル
●営業時間／10:00～18:30 ●定休日／水曜日・日曜日・祝日 E-mail／customer@odakyuhousing.co.jp

リフォームするなら小田急ハウジングへ！

小田急ハウジングへ行こう！

経堂店 フリーコール 0120-031-950
町田店 フリーコール 0120-779-162
成城店 フリーコール 0120-573-011
海老名店 フリーコール 0120-554-603
新百合ヶ丘店 フリーコール 0120-745-678
厚木店 フリーコール 0120-286-005
栗平店 フリーコール 0120-671-808
秦野店 フリーコール 0120-985-983

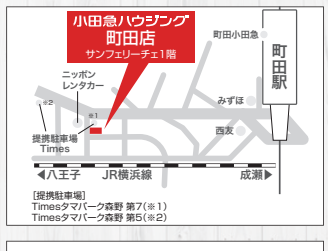

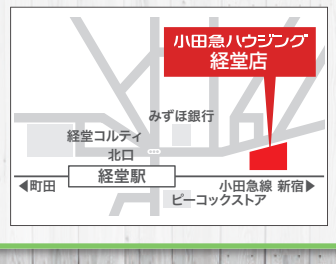

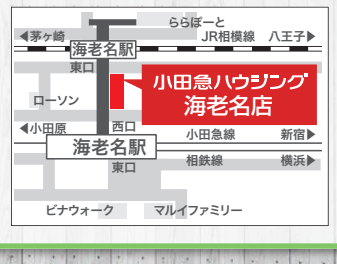

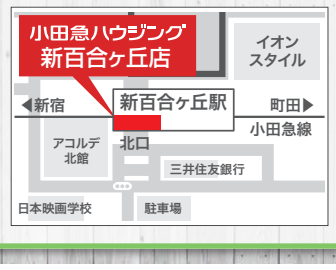

リフォームの流れ

1 ご相談
2 現地調査ヒアリング
3 リフォームご提案
4 詳細打ち合わせ
5 お見積もり提出 プラン決定
6 ご契約
7 着工
8 工事中のチェック
9 内覧会
10 お引き渡し
11 アフターフォロー

中古物件を買ってリフォームのお手伝い

物件見学の同行とお見積りサービス
入居時期に合わせた工事
リフォーム内容金額査定
物件探しもお手伝い
入居後のメンテナンス

リフォームをサポートする7つのサービス

- お部屋の荷物整理
- 仮住まい
- リフォームローン（単独・一体型）
- 無料建物診断（外壁・屋根・白蟻）
- 物件のご紹介
- アフターメンテナンス
- 引っ越し

リフォームにあたってのお悩みや心配事があればお気軽にご相談ください。様々なサービスで、あなたの住まいづくりを強力にバックアップします。
※一部サービスは提携会社のものとなります

そなえて安心 長期保証 住宅設備機器 あんしん延長保証のご案内

わずかな保証料で、万が一の故障でも「無料修理」！

住宅設備機器を見守る4つの安心

安心1 保証期間はメーカー保証を含め 最長10年間
安心2 保証限度額は本体購入金額（税抜） 100%まで
安心3 保証対象機器の修理回数は 制限なし
安心4 保証対象の故障ならお客様のご負担なし 免責金額なし

家を生まれ変わらせましょう！ ～小田急ハウジングの施工事例をご紹介します～

マンション全面改装

ライフスタイルの変化に細かな配慮も トータルコーディネートで理想のイメージを実現

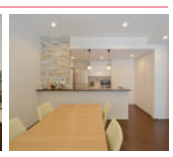

クロス張替えやフローリング工事で内装イメージを一新。造作収納やインテリアまで、トータルでご提案致します。

リフォーム内容
水廻り設備4点＋
給湯器・内装、
建具工事・外壁、
屋根塗装工事・設備保証料

約621.0～万円 ※工事費・消費税込み

一戸建て全面改装

構造に強いハウスメーカーだから、耐震補強や間取りの変更などもお任せください。

クロス張替えやフローリング工事で内装イメージを一新。造作収納やインテリアまで、トータルでご提案致します。

リフォーム内容
水廻り設備4点＋
給湯器・内装、
建具工事・外壁、
屋根塗装工事・設備保証料

約763.0～万円 ※工事費・消費税込み

※全面改装工事の表示価格は空家での見積もり ※DK14畳、K5畳

実例 マンション 家族がくつろげるLDKと、本をたっぷり収納できる書斎を実現

家族でお酒を楽しめる小上がり居酒屋風なスペース(ヌック)を設けたLDKが大きな特徴です。読書家であるご夫婦の強いご希望で、1部屋は本を収納するお部屋兼書斎としてご提案。また、LDKを横断する大きな梁には間接照明をつけ、大きな梁のデメリットをメリットに変え、暗い洗面室の上部には明るさと通気性を確保する横長サッシを取り入れました。防犯面でも道路に面した窓面にインナーサッシを取り付けるなど、細やかな心配りとアイデアで実現した築35年のマンションリフォームです。

実例 一戸建 自然素材で快適LDKに。パウダーコーナーやカウンターなど家族それぞれの希望を実現

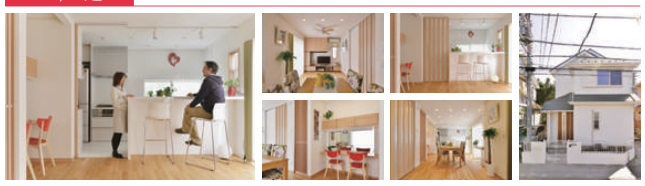

家族の暮らしの変化に合わせて、築21年のお宅をリフォームしたM様。活用していない和室を取り込んだ広いLDKや、生活動線を考慮した間取りの全面見直しを行いました。オープンキッチンはカウンターの高さにこだわり引き戸を設け、シンク周りが丸見えにならずスッキリとしたキッチンに。また複層ガラスサッシや断熱材を入れ替え断熱性能を向上。「悩みのタネだった結露もなくなり、光熱費まで下がりました」と効果を実感されています。

和室から洋室

■工事日数：4日
◎床の張り替え
◎クロス張り替え
◎クローゼット・造作家具
◎ブラインドの設置

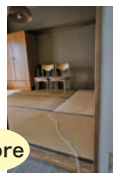

約75.0～万円 ※工事費・消費税込み

廊下

◎床の張り替え※廊下のみ
■費用：20万円
■工事日数：2日
◎建具の入れ替え※1か所
■費用：15万円
■工事日数：1日
（参考）
◎廊下に手すり追加
■費用：7万円
■工事日数：1日

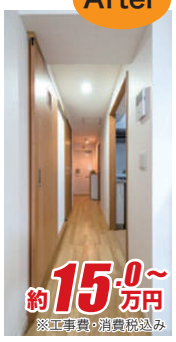

約15.0～万円 ※工事費・消費税込み

押入れ→大型ウォークインクローゼットに拡大

■マンション ■工事日数：3～4日
◎収納スペース拡大 ◎袖壁造作
◎内部棚・中段・枕棚 ◎クロス・扉
※床・照明含まず

約30.0～万円 ※工事費・消費税込み

システム収納

◎壁面（TV台）収納
■費用：50万円
■工事日数：1～2日
※下地施工・商品納期別途

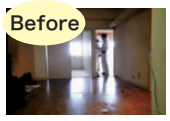

約50.0～万円 ※工事費・消費税込み

小田急ハウジングのエクステリア工事

ウッドデッキ工事

リビングの延長でデッキフロアを施工し、リビングに奥行感を持たせたい、というご要望。

リフォーム内容
デッキフロア 広さ：約12㎡
素材：天然木のハードウッド材
※塗装のメンテナンス不要
商品で耐用年数20年程度
■工事日数：3日

約100.0～万円 ※工事費・消費税込み

玄関ドア工事（リフォームドア）

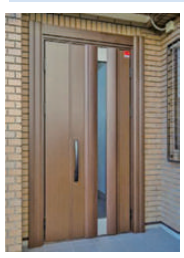

外壁・内壁を壊さず施工するカバー工法で予算と工期を削減

リフォーム内容
玄関ドアの交換
・ダブルロック ・断熱ドア
■工事日数：1日

約27.3万円 ※工事費・消費税込み

門扉工事

アクセントウォールが建物外観のワンポイントになり、かつ窓の目隠しにも。

リフォーム内容
門塀・ポスト・表札・
インターフォン・アクセントウォール
（アルミ製・木目シート）
■工事日数：10日

約50.0～万円 ※工事費・消費税込み

宅配ボックス工事

リフォーム内容
宅配ボックスの設置
・ミドルタイプ
・据え置き施工用ベース
※既存土間コンクリート厚100㎜ある場合。
※コンクリート土間別途
■工事日数：1日

約10.0万円 ※工事費・消費税込み

TOCLAS

リフォームモニター募集
嬉しい特典をご用意しています。

内装も合わせてコーディネート

Panasonic
ベリティス
クラフトレーベル
好みに合わせてデザインをチョイスできます。

栗原はるみプロデュース
harumi's kitchen 特別プラン

設備保証付き

リフォーム内容
キッチン本体
居間入口ドア（1箇所）
厨房ビニルタイル、LDK壁
天井ビニールクロス600クラス

約248.0万円
※工事費・消費税込み
※表示価格はLD14畳、K5畳として見積もり